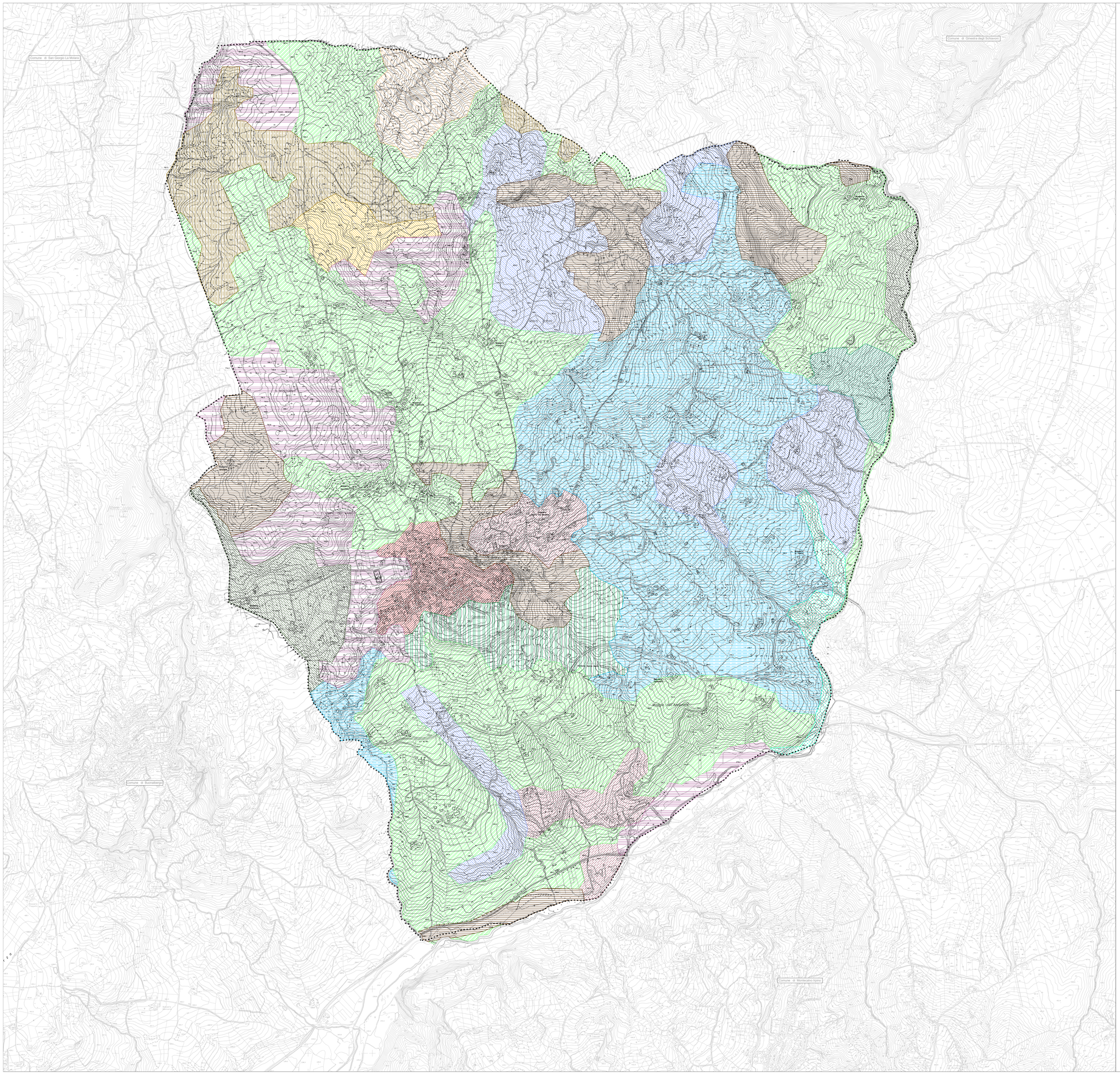

LEGENDA

- Limite territorio comunale
- 112 - Tessuto urbano discontinuo
- 223 - Oliveti
- 231 - Superfici a copertura erbacea, graminacee non soggette a rotazione
- 241 - Colture annuali associate a colture permanenti
- 242 - Sistemi colturali e particellari complessi
- 243 - Aree prevalentemente occupate da colture agrarie con presenza di spazi naturali importanti
- 324 - Vegetazione in evoluzione
- 2111 - Colture Intensive
- 2112 - Colture estensive
- 3111 - Boschi a prevalenza di leccio e/o sughera
- 3112 - Boschi a prevalenza di querce caducifoglie (cerro e/o roverella e/o farnetto e/o rovere e/o farnia)
- 3116 - Boschi a prevalenza di specie igrofile (boschi a prevalenza di salici e/o pioppi e/o ontani etc)
- 3132 - Macchia alta
- 31311 - Piceo-faggeto dei suoli mesici

STUDIO CASTIELLO PROJECTS S.R.L. - Via F. Flora, 3 BENEVENTO - E-MAIL: luigicastiello@studiocastiello\projects.it - PEC: studiocastiello\projects@pec.it

COMUNE DI **CASALBORE** (AV)

PUC 2023

PIANO URBANISTICO COMUNALE

(L.R. 16 del 22/12/2004 e s.m.i. - Regolamento di Attuazione n° 5 del 04/09/ 2011)

- DISPOSIZIONI STRUTTURALI
- DISPOSIZIONI PROGRAMMATICHE
- ATTI DI PROGRAMMAZIONE (API)

CARTA DELL'USO AGRICOLO DEL SUOLO E DELLE ATTIVITA' COLTURALI IN ATTO

(L.R. N° 14 DEL 28.05.1982 - ART. 2 L.R. N°02 DEL 02.01.1987 - L.R. N.20/84 e delib. G.R. n° 834 del 11/09/1987)

APPROVATO CON DELIBERA DI C.C. n. 6 del 23.04.2026

dr. Emilio Salvatore
(SINDACO)

ing. Ettore Tutolo
(Responsabile UTC)

1:25000 1:10000 1:5000 1:2000

- DISPOSIZIONI STRUTTURALI *a tempo indeterminato (ex art.3 co.2 lett. a) L.R. 16/2004)*
- DISPOSIZIONI PROGRAMMATICHE *a tempo determinato (ex art.3 co.3 lett.b) L.R. 16/2004)*
- RELAZIONE ILLUSTRATIVA
- NORME TECNICHE DI ATTUAZIONE *(ex art. 23 - comma 8 L.R. 16/2004)*
- ATTI DI PROGRAMMAZIONE (API) *(ex art. 26 - L.R. 16/2004)*
- RAPPORTO AMBIENTALE *(ex art. 47 co. 2 - L.R. 16/2004)*
- RELAZIONE DI SINTESI DEL RAPPORTO AMBIENTALE *(ex art. 47 co. 4 - L.R. 16/2004)*

Sistema di città : Città dell'Ufita STS: B4 - Valle dell'Ufita

	SIGLA	ALLEGATO
CARTA DELL'USO AGRICOLO DEL SUOLO	SA	02

STUDI TEMATICI

STUDIO GEOLOGICO : dr.geol. Antonio Toscano
STUDIO AGRONOMICO : dr. Agr. Angelo Raffaele Addonizio
ZONIZZAZIONE ACUSTICA : dr. per. ind. Giuseppe Strilezza (esperto in acustica)

progetto :

dr.agr. Angelo Raffaele Addonizio

Arch. Pio Castiello
Direttore Tecnico Studio Castiello Projects s.r.l.