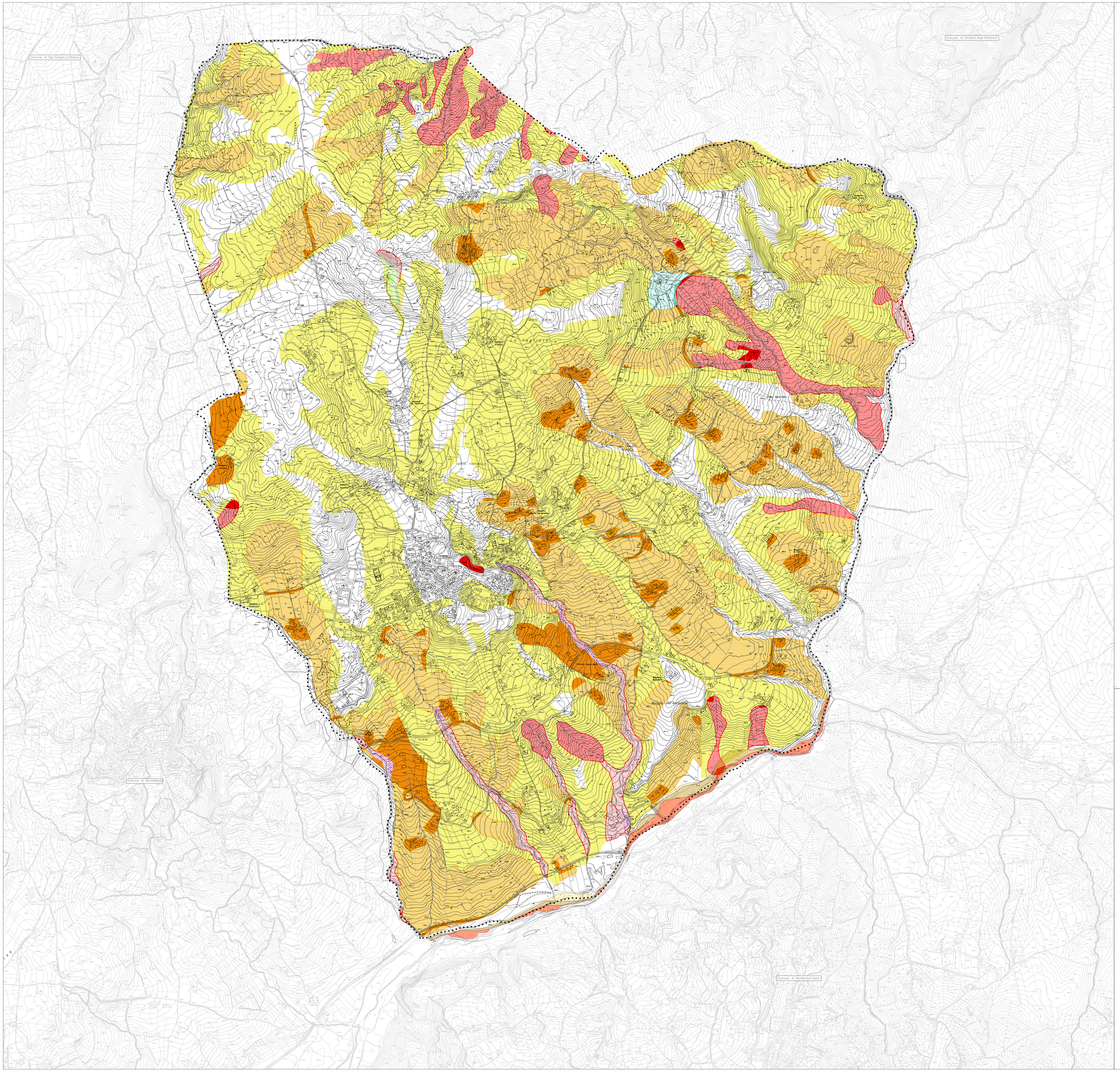

LEGENDA

Confine comunale

RISCHIO di FRANA
(PSAI AdB Liri-Garigliano-Volturno)

- R4 - Area a Rischio Molto elevato
- R3 - Area a Rischio Elevato
- R2 - Area a Rischio Medio
- R1 - Area a Rischio Moderato
- A4 - Area di Alta Attenzione
- A3 - Area di Medio-alta Attenzione
- A2 - Area di Media attenzione
- A1 - Area di Moderata attenzione
- RPa - Area a rischio potenzialmente alto
- APa - Area di attenzione potenzialmente alta
- C1 - Area di possibile ampliamento di fenomeni franosi

RISCHIO IDRAULICO

- Fascia A
- Fascia B1
- Fascia C

STUDIO CASTIELLO PROJECTS S.R.L. - Via F. Flora ,31 BENEVENTO - E.MAIL: luigicastiello@studiocastielloprojects.it - PEC: studiocastielloprojects@pec.it

COMUNE DI **CASALBORE** (AV)

PUC 2023

PIANO URBANISTICO COMUNALE

(L.R. 16 del 22/12/2004 e s.m.i. - Regolamento di Attuazione n° 5 del 04/08/ 2011)

- DISPOSIZIONI STRUTTURALI
- DISPOSIZIONI PROGRAMMATICHE
- ATTI DI PROGRAMMAZIONE (API)

APPROVATO CON DELIBERA DI C.C. n. 6 del 23.04.2026

dr. Emilio Salvatore
(SINDACO)

ing. Ettore Tutolo
(Responsabile UTC)

1:25000 1:10000 1:5000 1:2000

- (●) DISPOSIZIONI STRUTTURALI *a tempo indeterminato (ex art.3 co.3 let. a) L.R. 16/2004)*
- ( ) DISPOSIZIONI PROGRAMMATICHE *a tempo determinato (ex art.3 co.3 let.b) L.R. 16/2004)*
- ( ) RELAZIONE ILLUSTRATIVA
- ( ) NORME TECNICHE DI ATTUAZIONE *(ex art. 23 - comma 8 L.R. 16/2004)*
- ( ) ATTI DI PROGRAMMAZIONE (API) *(ex art. 25 - L.R. 16/2004)*
- ( ) RAPPORTO AMBIENTALE *(ex art. 47 co. 2 L.R. 16/2004)*
- ( ) RELAZIONE DI SINTESI DEL RAPPORTO AMBIENTALE *(ex art. 47 co. 4 - L.R. 16/2004)*

Sistema di città : Città dell'Ufita STS: B4 - Valle dell'Ufita	SIGLA	ALLEGATO
PSAI - STRALCIO TAV.09 DELL'ADB DISTRETTUALE APPENNINO MERIDIONALE	DS	12

STUDI TEMATICI

STUDIO GEOLOGICO : dr.geol. Antonio Toscano
STUDIO AGRONOMICO : dr. Agr. Angelo Raffaele Addonizio
ZONIZZAZIONE ACUSTICA : dr. per. ind. Giuseppe Sirillezza (esperto in acustica)

progetto :

Arch. Pio Castiello
Direttore Tecnico Studio Castiello Projects s.r.l.