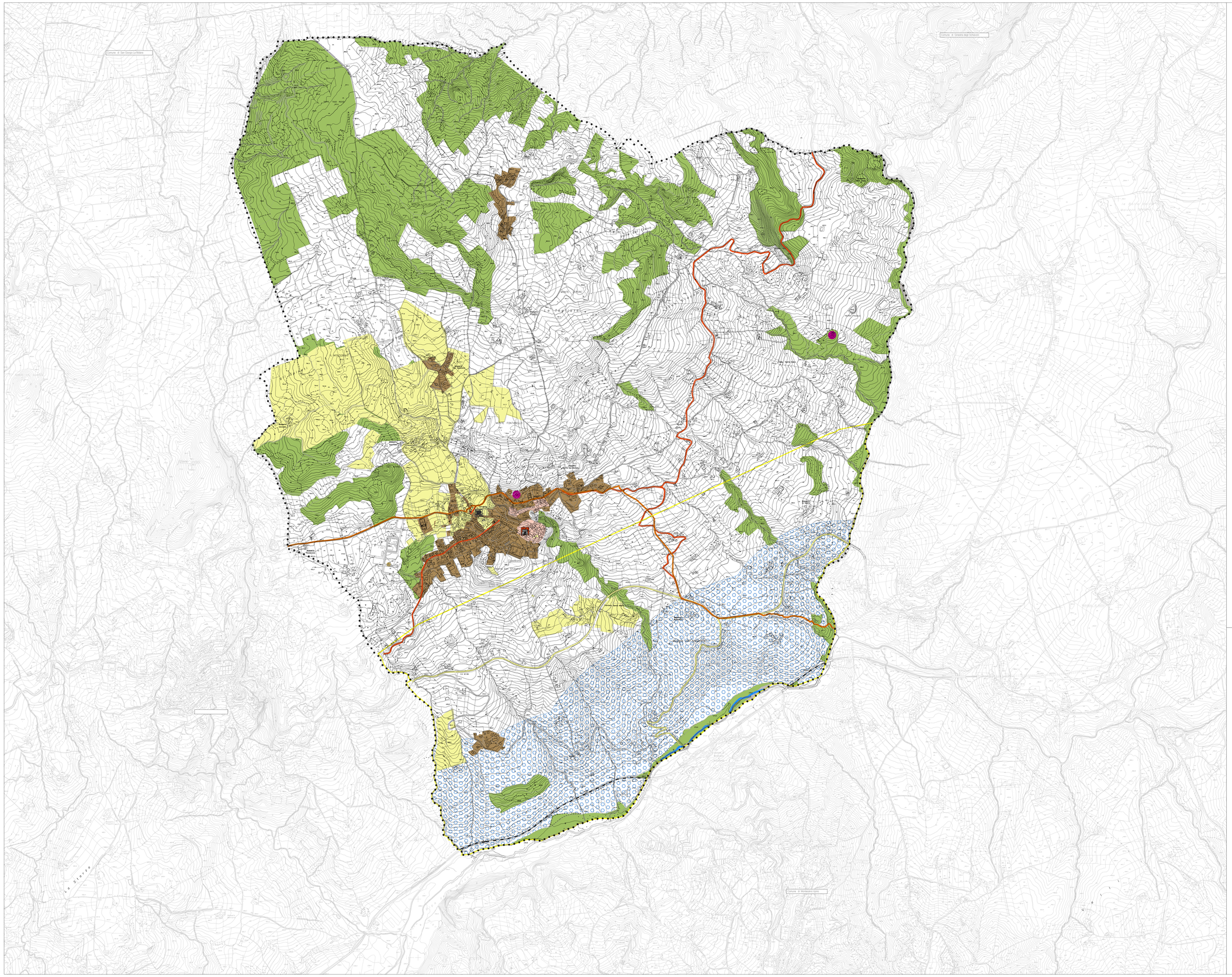

LEGENDA

Confini

- Confini comunali

SISTEMA NATURALISTICO AMBIENTALE

Elementi della Rete Ecologica

- Ecosistemi ed elementi di interesse ecologico e faunistico
- Corridoi Regionali
- Direttrice polifunzionale REP_Regio Tratturo Candela- Pescasseroli
- Idrografia principale
- Fascia di tutela corsi d'acqua 1000 m
- Geositi

SISTEMA INSEDIATIVO E STORICO - CULTURALE

- Località abitate (dato ISTAT 2011)
- Centri storici

Attrezzature esistenti

- Musei

Sistemi beni culturali

- Castelli e Strutture fortificate di interesse turistico
- Aree Archeologiche

SISTEMA DELLA MOBILITA', DELLE INFRASTRUTTURE E DELLA PRODUZIONE

Sistema stradale

- Rete esistente - Principali (SS - SR)
- Rete esistente - Secondarie (SP)

Sistema Ferroviario

- Asse Ferroviario BN-FG

SISTEMA PRODUTTIVO

Nuclei - Aree industriali e Attività estrattive

- Cave
- PIP

STUDIO CASTIELLO PROJECTS S.R.L. Via F. Flora 31 BENEVENTO - E.MAIL: ing.castiello@studiocastielloprojects.it PEC: studiocastielloprojects@pec.it

COMUNE DI **CASALBORE** (AV)

PUC 2023

PIANO URBANISTICO COMUNALE

(L.R. 16 del 22/12/2004 e s.m.i. - Regolamento di Attuazione n° 5 del 04/08/ 2011)

- DISPOSIZIONI STRUTTURALI
- DISPOSIZIONI PROGRAMMATICHE
- ATTI DI PROGRAMMAZIONE (API)

APPROVATO CON DELIBERA DI C.C. n. 6 del 23.04.2026

dr. Emilio Salvatore
(SINDACO)

ing. Ettore Tutolo
(Responsabile UTC)

1:25000 1:10000 1:5000 1:2000

- DISPOSIZIONI STRUTTURALI *a tempo indeterminato (ex art.3 co.7 lett a) L.R. 16/2004)*
- DISPOSIZIONI PROGRAMMATICHE *a tempo determinato (ex art.3 co.7 lett.b) L.R. 16/2004)*
- RELAZIONE ILLUSTRATIVA
- NORME TECNICHE DI ATTUAZIONE *(ex art.27 - comma 2 L.R. 16/2004)*
- ATTI DI PROGRAMMAZIONE (API) *(ex art.28 - L.R. 16/2004)*
- RAPPORTO AMBIENTALE *(ex art.47 co.2 L.R. 16/2004)*
- RELAZIONE DI SINTESI DEL RAPPORTO AMBIENTALE *(ex art.47 co. 4 - L.R. 16/2004)*

Sistema di città : Città dell'Ufita STSI: B4 - Valle dell'Ufita

STRALCIO PTCP - ASSETTO STRATEGICO STRUTTURALE	SIGLA	ALLEGATO
	DS	09

STUDI TEMATICI

STUDIO GEOLOGICO : dr.geol. Antonio Toscano
STUDIO AGRONOMICO : dr. Agr. Angelo Raffaele Addonizio
ZONIZAZIONE ACUSTICA : dr. per. ind. Giuseppe Sirilizza (esperto in acustica)

progetto :

Arch. Pio Castiello
(Direttore Tecnico Studio Castiello Projects s.r.l.)