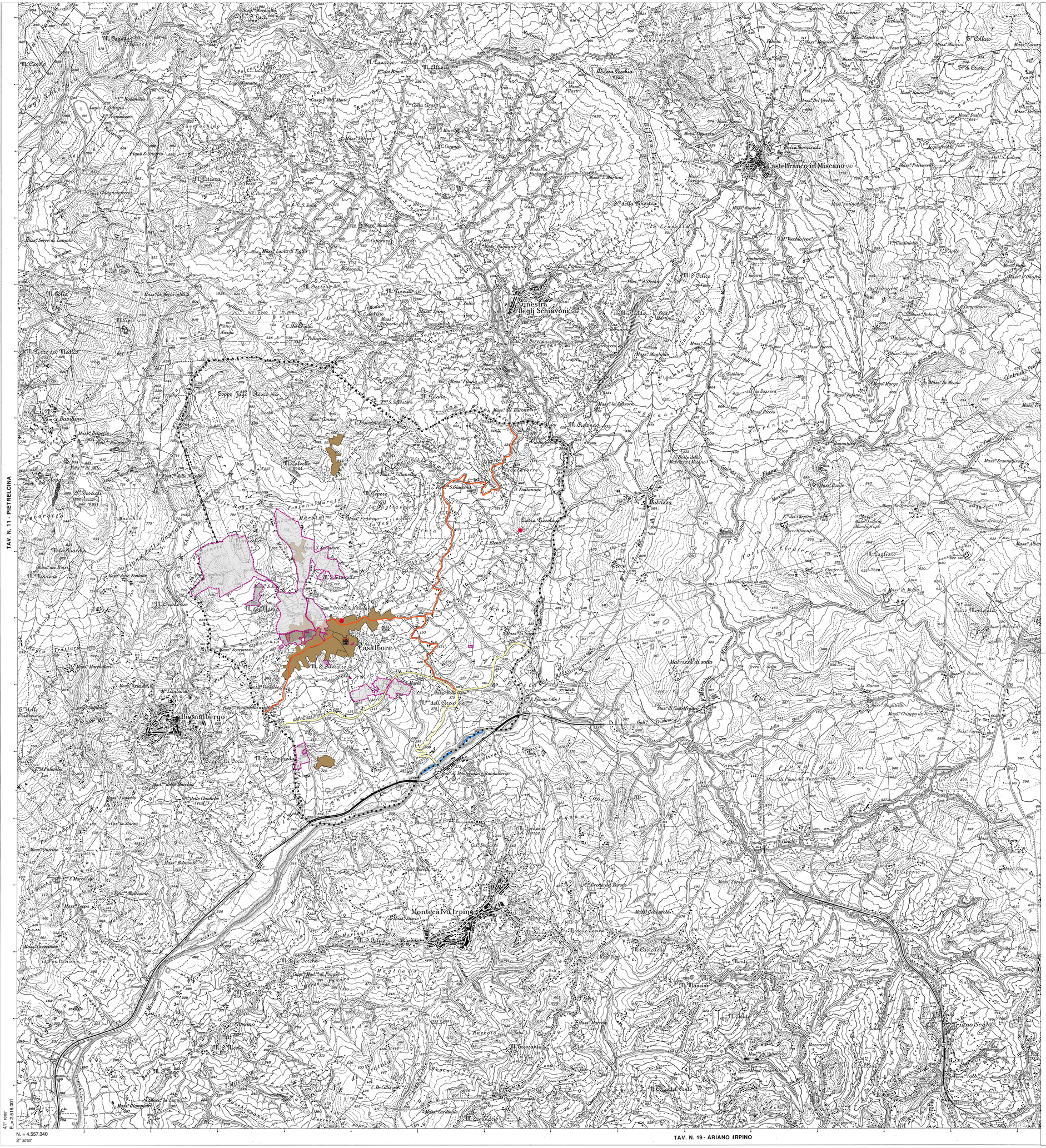

LEGENDA

Confini

Confini comunali

SISTEMA NATURALISTICO AMBIENTALE

Idrografia principale

Geositi

SISTEMA INSEDIATIVO E STORICO - CULTURALE

Ambiente urbanizzato e sup. artificiali

Attrezzature esistenti

Musei

Sistemi beni culturali

Castelli e Strutture fortificate di interesse turistico

Aree Archeologiche

SISTEMA DELLA MOBILITA', DELLE INFRASTRUTTURE E DELLA PRODUZIONE

Sistema stradale

Rete esistente - Principali (SS - SR)

Rete esistente - Secondarie (SP)

Sistema Ferroviario

Asse Ferroviario BN-FG

STUDIO CASTIELLO PROJECTS S.R.L. - Via F. Flora , 31 BENEVENTO - E.MAIL : luigicastiello@studiocastielloprojects.it - PEC: studiocastielloprojects@pec.it

COMUNE DI **CASALBORE** (AV)

PUC 2023

PIANO URBANISTICO COMUNALE

(L.R. 16 del 22/12/2004 e s.m.i. - Regolamento di Attuazione n° 5 del 04/08/ 2011)

- DISPOSIZIONI STRUTTURALI
- DISPOSIZIONI PROGRAMMATICHE
- ATTI DI PROGRAMMAZIONE (API)

APPROVATO CON DELIBERA DI C.C. n. 6 del 23.04.2026

dr. Emilio Salvatore (SINDACO)

ing. Ettore Tutolo (Responsabile UTC)

1:25000 1:10000 1:5000 1:2000

- DISPOSIZIONI STRUTTURALI *a tempo indeterminato (ex art.3, co.3 lett. a) L.R. 16/2004)*
- DISPOSIZIONI PROGRAMMATICHE *a tempo determinato (ex art.3, co.3 lett.b) L.R. 16/2004)*
- RELAZIONE ILLUSTRATIVA
- NORME TECNICHE DI ATTUAZIONE *(ex art. 23 - comma 8 L.R. 16/2004)*
- ATTI DI PROGRAMMAZIONE (API) *(ex art. 25 - L.R. 16/2004)*
- RAPPORTO AMBIENTALE *(ex art. 47 co. 2 - L.R. 16/2004)*
- RELAZIONE DI SINTESI DEL RAPPORTO AMBIENTALE *(ex art. 47 co. 4 - L.R. 16/2004)*

Sistema di citta' : Citta' dell'Ufita STS: B4 - Valle dell'Ufita

INQUADRAMENTO TERRITORIALE	SIGLA	ALLEGATO
	DS	06

STUDI TEMATICI

STUDIO GEOLOGICO : dr.geol. Antonio Toscano
STUDIO AGRONOMICO : dr. Agr. Angelo Raffaele Addonizio
ZONIZZAZIONE ACUSTICA : dr. per. ind. Giuseppe Strifezza (esperto in acustica)

progetto :

Arch. Pio Castiello
(Direttore Tecnico Studio Castiello Projects s.r.l.)